

GUIDE UTILISATEURS : POUR L'ETABLISSEMENT DE DEMANDE DE RENOUVELLEMENT D'INSCRIPTION SUR LE SYSTÈME EASY FOOD EXPORT

**(EXPORTATEURS NEGOCIANTS/ EXPORTATEURS
GESTIONNAIRES)**

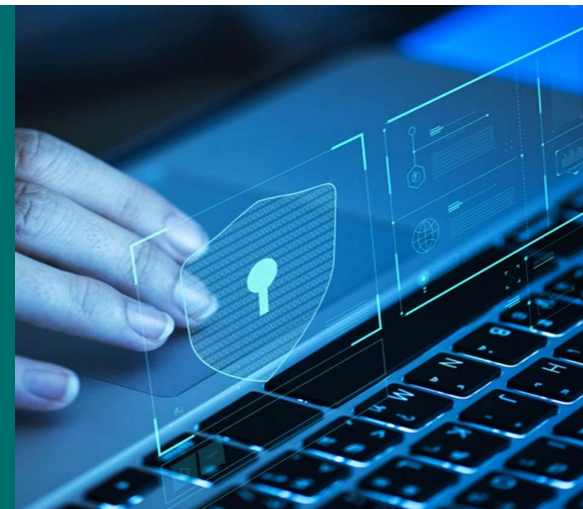





* **EXPORTATEUR NÉGOCIANT** : Entreprise ne disposant pas d'unité propre, procédant à l'exportation des produits alimentaires soumis au contrôle de l'EACCE (Morocco Foodex), provenant des unités de conditionnement et/ou de fabrication partenaires dûment agréées par l'EACCE (Morocco Foodex).

* **EXPORTATEUR GESTIONNAIRE**: Entreprise disposant d'une infrastructure propre de fabrication/transformation/conditionnement ou le stockage des aliments soumis au contrôle technique de l'EACCE/MOROCCO FOODEX.

Liste des documents à fournir pour la constitution du dossier de demande de renouvellement d'inscription (Page 3) pour télécharger le document

[Cliquer ici](#)

Table des matières

-  **I- Accès à la plateforme**
-  **II- Renseignement du formulaire**
-  **III- Attachement de(s) document(s)**
-  **IV - Soumission / sauvegarde de la demande**

Processus d'établissement de demande de renouvellement d'inscription Exportateur

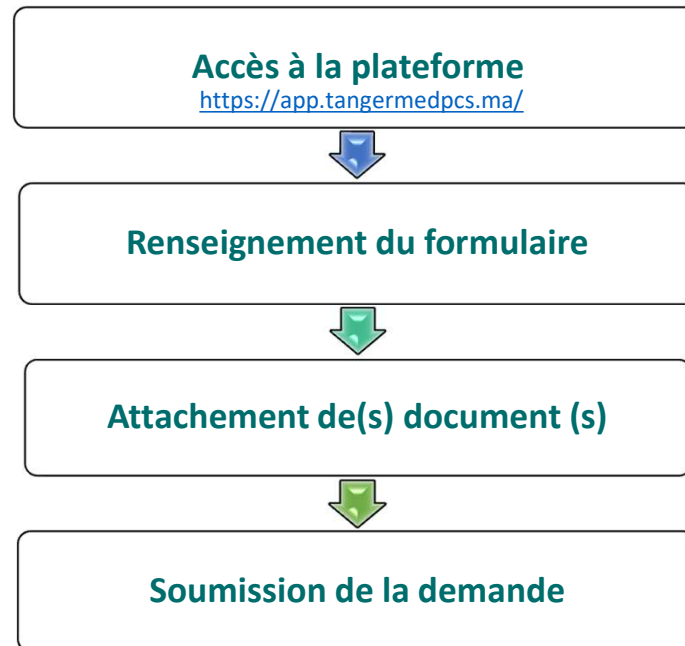

I - Accès à la plateforme

ACCES ET AUTHENTIFICATION

Pour accéder à la plateforme, taper sur le navigateur le lien suivant : <https://app.tangermedpcs.ma/>

et entrer ensuite les coordonnées d'authentification :

- Login (Nom d'utilisateur) : exp_XXXXXX

- Mot de passe : XXXXXXXXXXX



TANGER MED
PORT COMMUNITY SYSTEM

Nom d'utilisateur

Mot de passe

Se connecter

II - Renseignement du formulaire

PAGE D'ACCUEIL

La page d'accueil de la plateforme comporte un menu à droite de la page, pour initier la demande de renouvellement d'inscription, appuyer sur le titre «Renouvellement exportateur », ensuite saisir les informations et coordonnées relatives au représentant de l'entreprise et aux identifiants de l'entreprise:

Demande de renouvellement exportateur [X FERMER]

Représentant de l'entreprise [✓] Identifiants de l'entreprise [✓] Documents [3]

Coordonnées du représentant de l'entreprise

NOM ET PRENOM*	NUMERO GSM 1*
ASIKAL DRISS	0668377633
QUALITE DU REPRESENTANT DE L'ENTREPRISE*	ADRESSE
GERANT	7 RUE EL HAJEB CIL
NUMERO DE LA PIECE D'IDENTITE	ADRESSE EMAIL*
BE 741475	DRISSASIKAL@GMAIL.COM
NATIONALITE DU REPRESENTANT*	

[> SOUMETTRE] [ENREGISTRER]

Après avoir renseigné tous les champs obligatoires (portant *), appuyer sur le chiffre « 3 » « Documents »

III- Attachement des documents

L'interface suivante s'affiche, mettant en évidence les documents requis en fonction du statut de l'entreprise et de(s) l'activité(s) de l'exportateur, appuyer ensuite sur le bouton « Parcourir » et sélectionner le document correspondant,

Demande de renouvellement exportateur

Représentant de l'entreprise Identifiants de l'entreprise Documents

Documents Générale

Modèle 7 du registre de commerce (*)

Parcourir...

Info Veillez ajouter tous les documents obligatoires Info Veillez ne pas dépasser la taille de 1mb par fichier

SOUMETTRE ENREGISTRER

Les documents doivent être conformes aux caractéristiques suivantes :

- Sous format PDF
- Les fichiers portent des noms courts (un seul mot de préférence) sans caractères spéciaux (.,':-*)
- Lisibles
- De taille réduite (fichier < 1 Mo),
- Séparés (Chaque document dans un seul fichier)

Pour modifier un document : appuyer sur « Parcourir » pour le sélectionner le bon document,

III - Attachement de(s) document(s)

Documents à joindre par activité

	Agrumes / produits maraichers sauf P.A.M	Autres familles de produits de la mer/ produits de la pêche hauturière	Produits agricoles transformés ; plantes aromatiques et médicinales fraîches ; algues
Modèle 7 du registre de commerce portant la mention export (Pour les sociétés) (< 3 mois)	x	x	x
Procès-verbal de la dernière assemblée générale (Pour les coopératives et les SA)	x	x	x
Convention avec une infrastructure des produits de la pêche (1)		x	
Convention avec une Infrastructure des fruits et légumes frais (1)	x		
Récépissé de dépôt de la marque (ou autorisation d'utilisation de la marque accompagnée par récépissé de dépôt de ladite marque) (2)	x		

NB: Pour les exportateurs gestionnaires (disposant de leurs propres infrastructures), la fourniture de la convention avec une infrastructure n'est pas obligatoire (ils sont appelés à joindre en remplacement l'autorisation de l'ONSSA / Agrément sanitaire délivré par la DIP)

(1) : *Contrat original dûment signé et cacheté par les deux contractants. Les exportateurs disposant de contrat de location de station d'une ou plusieurs campagnes sont exonérés de cette disposition, le long de la validité dudit contrat.*

(2) : *Les exportateurs disposant de marque propre valide en sont exonérés*

IV - Soumission / modification / sauvegarde de la demande :

Une fois le chargement des documents est effectué, appuyer sur le bouton « Soumettre », l'interface ci-dessous apparaît, la demande est automatiquement envoyée à l'EACCE/ MOROCCO FOODEX pour traitement et validation.

Le compte Exportateur sur le Portail affiche provisoirement le statut « Demande soumise » avec un ID,

Demande de renouvellement exportateur ✕ FERMER

Représentant de l'entreprise ✓ Identifiants de l'entreprise ✓ Documents ✓

✓

Votre demande d'inscription a été Soumise avec l' ID: 11107

[RETOUR À LA PAGE DE RECHERCHE](#)

➤ SOUMETTRE ENREGISTRER